

Præsentation v/Simon Bjorholm

Den 13. juni 2019

SEGES

STØTTET AF
Promilleafgiftsfonden for landbrug





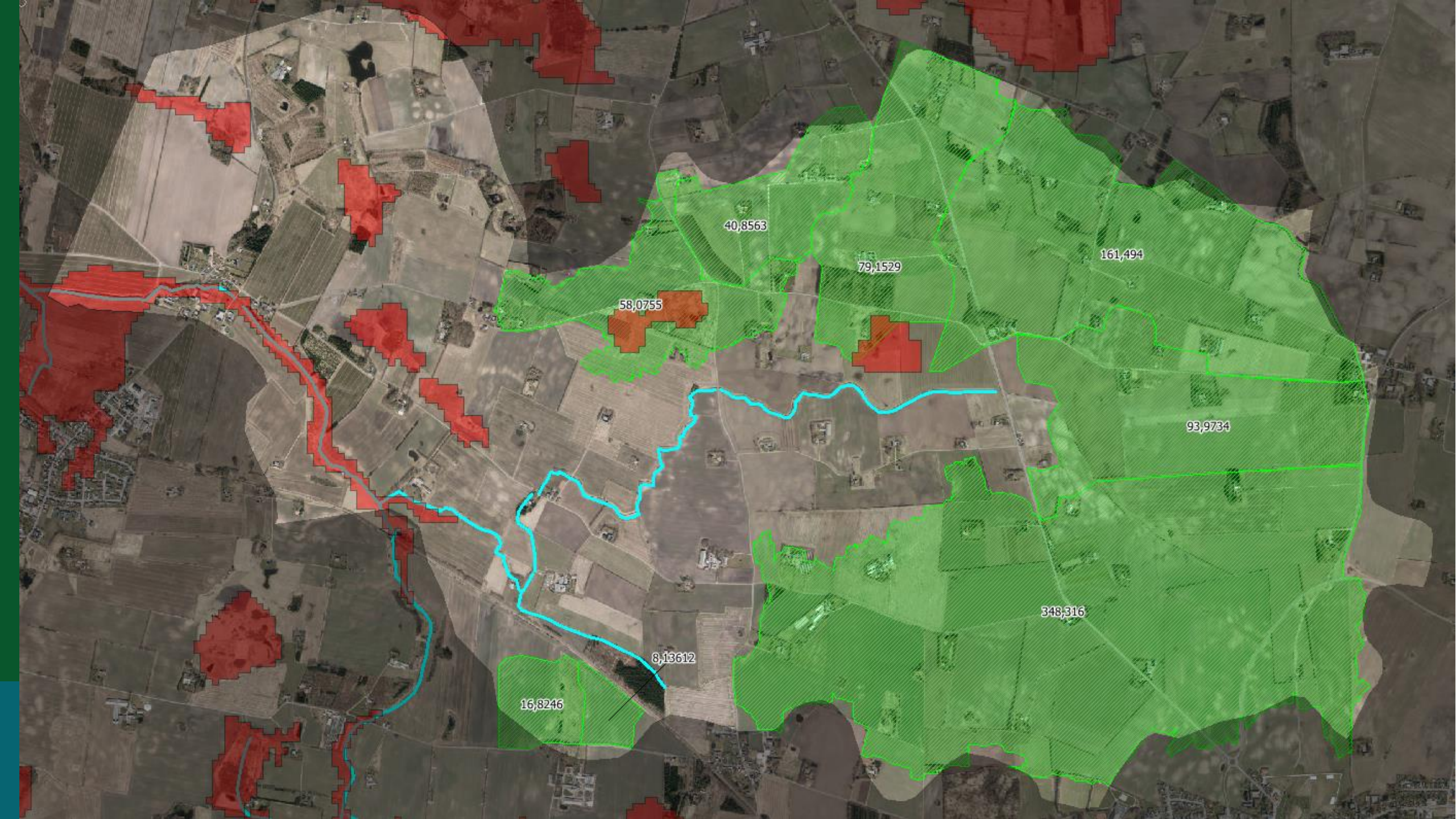

40,8563

79,1529

161,494

58,0755

93,9734

348,316

8,13612

16,8246

Strømningsopland

0.10 km²

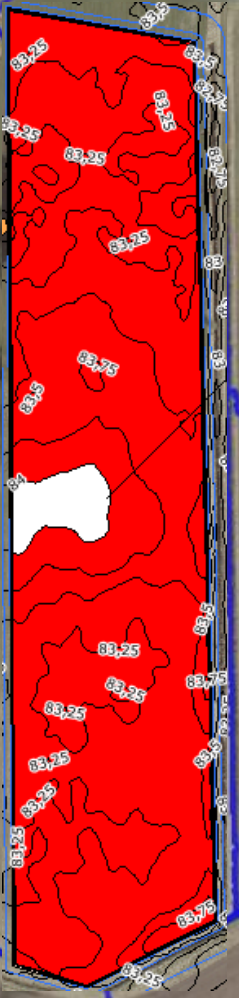

100 m

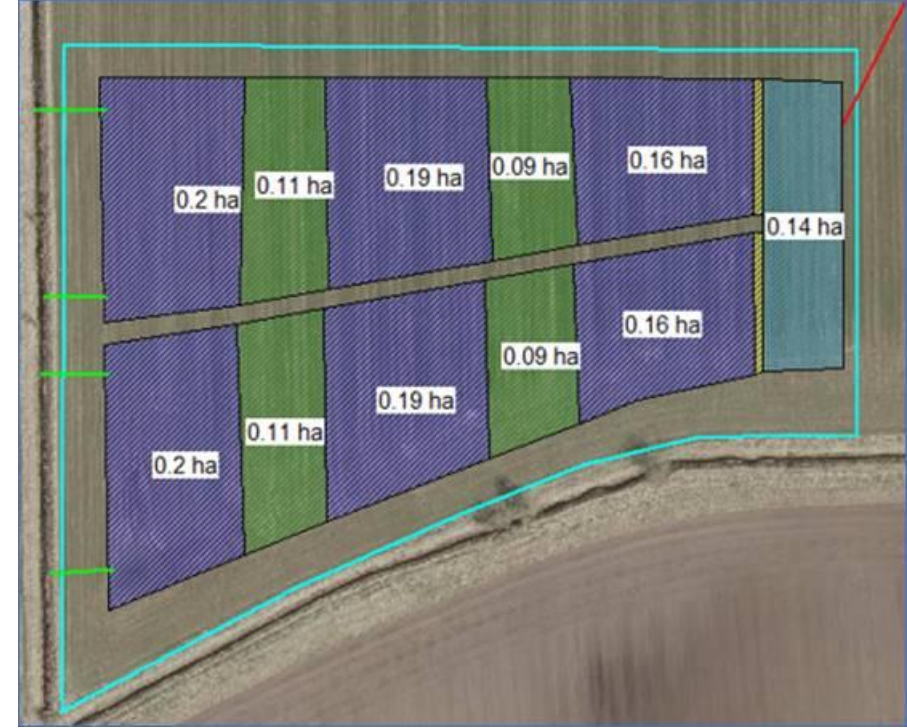
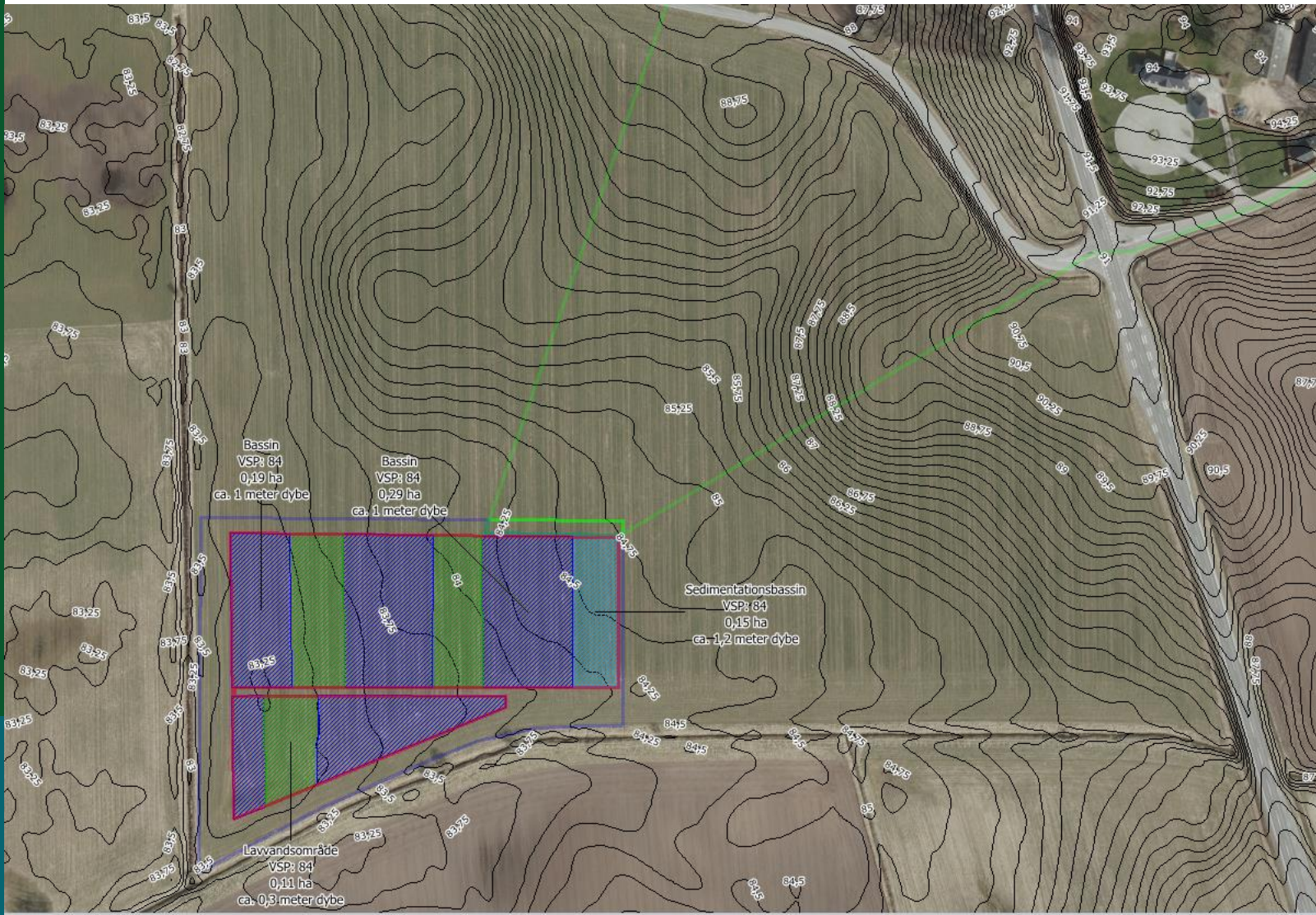



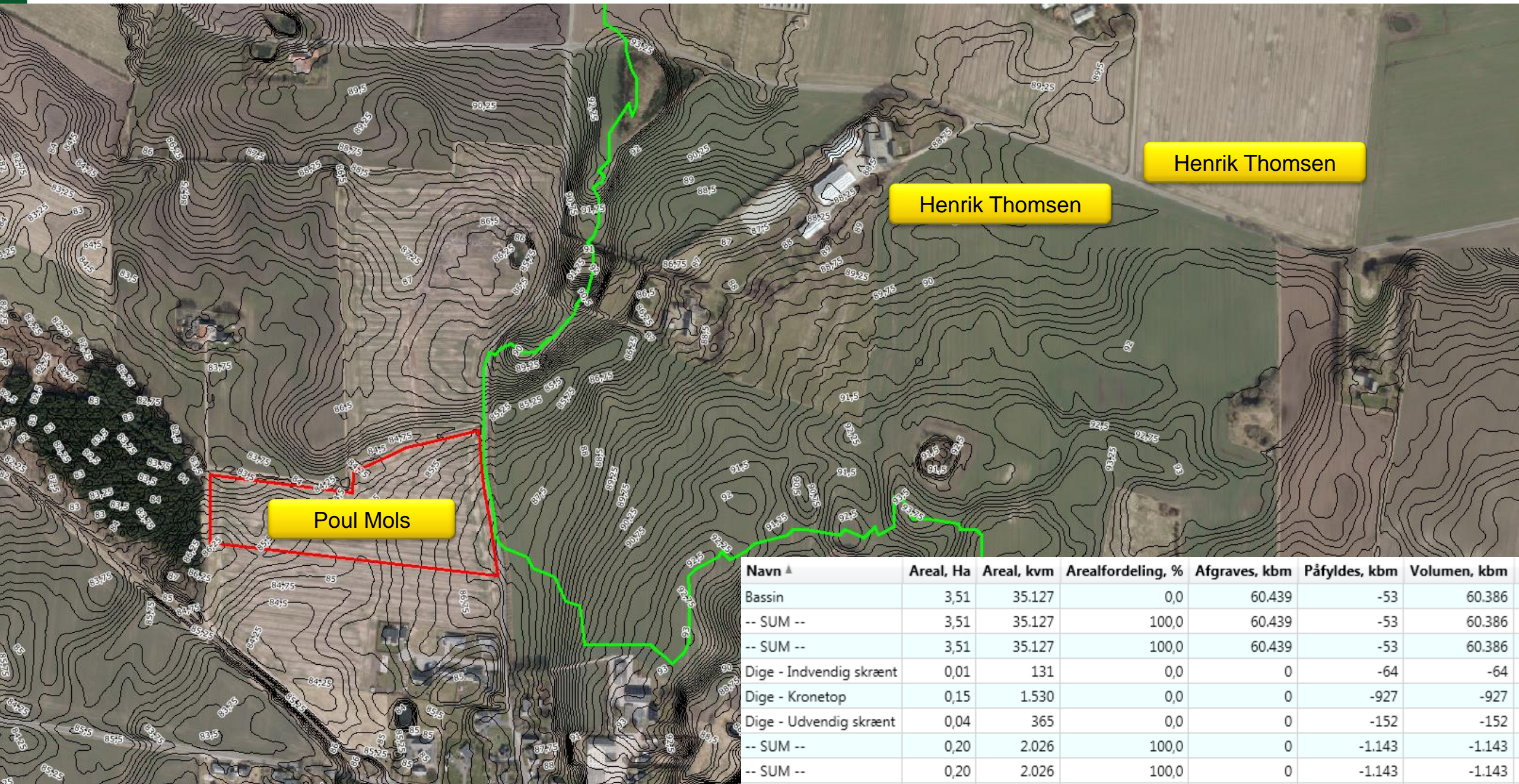

Poul Mols

Henrik Thomsen

Henrik Thomsen

Navn ▲	Areal, Ha	Areal, kvm	Arealfordeling, %	Afgraves, kbm	Påfyldes, kbm	Volumen, kbm
Bassin	3,51	35.127	0,0	60.439	-53	60.386
-- SUM --	3,51	35.127	100,0	60.439	-53	60.386
-- SUM --	3,51	35.127	100,0	60.439	-53	60.386
Dige - Indvendig skrænt	0,01	131	0,0	0	-64	-64
Dige - Kronetop	0,15	1.530	0,0	0	-927	-927
Dige - Udvendig skrænt	0,04	365	0,0	0	-152	-152
-- SUM --	0,20	2.026	100,0	0	-1.143	-1.143
-- SUM --	0,20	2.026	100,0	0	-1.143	-1.143
-- SUM --	3,71	37.153	0,0	60.439	-1.196	59.243



Minivådområde_Volumenstatistik Listevindue

Tema	Navn	Areal, Ha	Areal, kvm	Arealfordeling, %	Afgraves, kbm	Påfyldes, kbm	Volumen, kbm	SORTERIN	Tabel
Bassin	Bassin	2,65	26.522	0,0	32.779	-13	32.766	1	Bassin_Højdekurveflader
Bassin	-- SUM --	2,65	26.522	100,0	32.779	-13	32.766	2	Bassin_Højdekurveflader
-- SUM --	-- SUM --	2,65	26.522	100,0	32.779	-13	32.766	3	Bassin_Højdekurveflader
Dige	Dige - Indvendig skrænt	0,01	84	0,0	0	-36	-36	1	Dige_Højdekurveflader
Dige	Dige - Kronetop	0,10	1.018	0,0	0	-508	-508	1	Dige_Højdekurveflader
Dige	Dige - Udvendig skrænt	0,02	181	0,0	0	-59	-59	1	Dige_Højdekurveflader
Dige	-- SUM --	0,13	1.283	100,0	0	-603	-603	2	Dige_Højdekurveflader
-- SUM --	-- SUM --	0,13	1.283	100,0	0	-603	-603	3	Dige_Højdekurveflader
-- SUM --	-- SUM --	2,78	27.805	0,0	32.779	-616	32.163	1	TOTAL SUM --

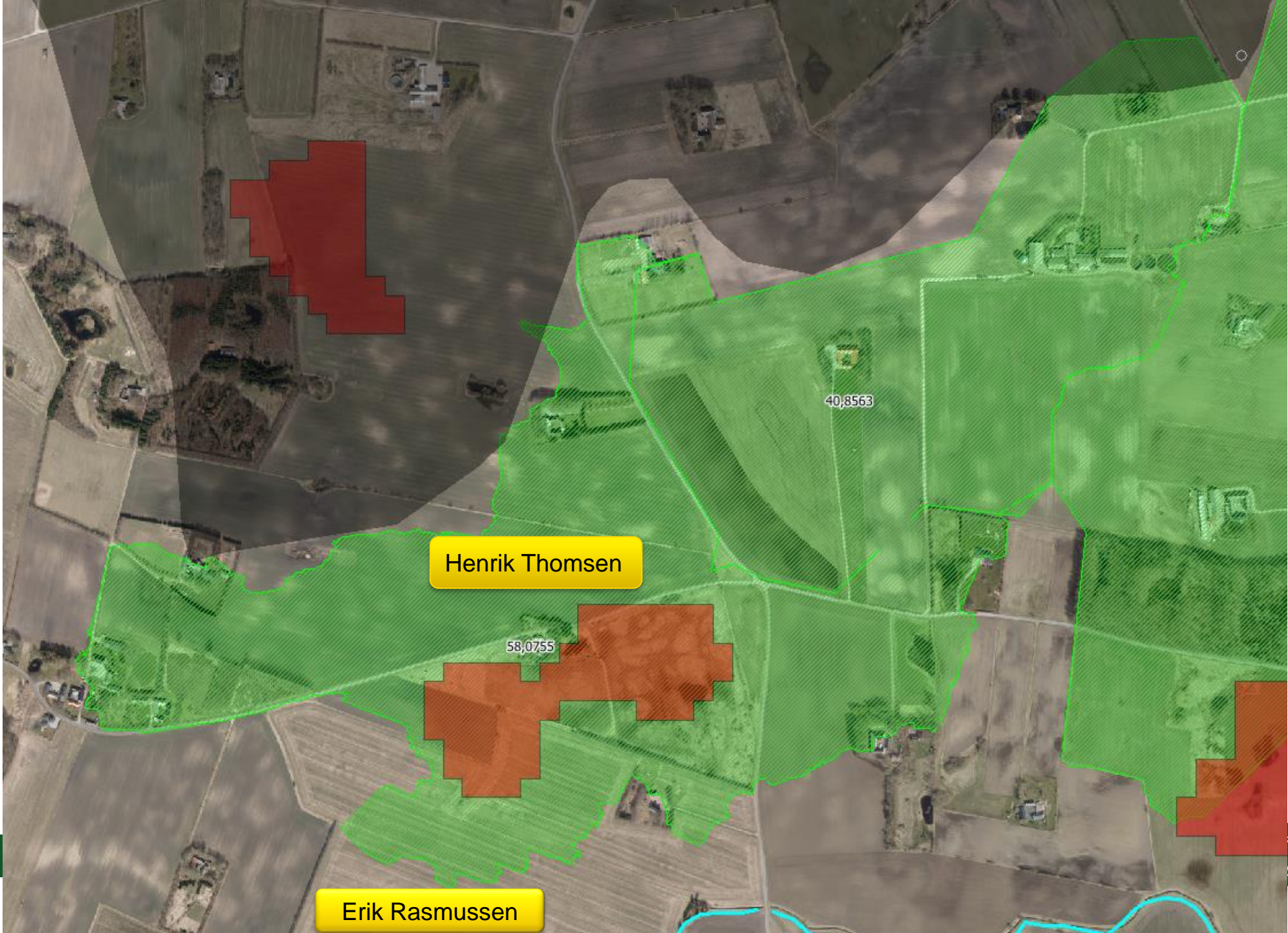

Henrik Thomsen

58,0755

40,8563

Erik Rasmussen

SEGI





16,8246

8,13612